

Declaración de dos nuevos lic para el hábitat 1110

Última actualización: Jueves, 26 Febrero 2026 16:27

Visto: 16757

Dictamen de la Comisión (Noviembre 2006): *“Declaración de dos nuevos lugares de importancia comunitaria que albergan bancos de arena cubiertos permanentemente por agua marina, poco profunda (tipo de hábitat 1110): Antequera (isla de Tenerife), superficie total 272,61 ha; y Güi Güi (isla de Gran Canaria), superficie total 7 219,74 ha.”*

Dicha medida, establecida para compensar los efectos sobre el hábitat natural de interés comunitario 1110 «Bancos de arena cubiertos permanentemente por agua marina, poco profunda» en el lic «Sebadales del Sur» fue cumplimentada antes del inicio de las obras del puerto. Los principales hitos relacionados con esta medida son los siguientes:

19-12-2006	El Gobierno de Canarias aprueba la propuesta de acuerdo de Declaración de los Lugares de Importancia Comunitaria (LIC) denominados Sebadales de Antequera (Tenerife) y Sebadales de Güigüí (Gran Canaria), con las superficies antes reflejadas
25-01-2008	La Comisión aprueba, por Decisión, una primera actualización de la lista de lugares de importancia comunitaria de la región biogeográfica macaronésica, que incluye el lic ES70020128 Sebadales de Antequera y ES7011005 Sebadales de Güigüí (Diario Oficial de la Unión Europea del 5-2008)
23-12-2009	El Ministerio de Medio Ambiente y Medio Rural y Marino aprueba la Orden ARM/3521/2009, por la que se declaran zonas especiales de conservación (zec) los lugares de importancia comunitaria marinos y marítimo terrestres de la región Macaronésica de la Red Natura 2000 aprobados por las Decisiones 2002/11/CE de la Comisión, de 28 de diciembre de 2001 y 2008/95/CE de la Comisión, de 25 de enero de 2008. (BOE-A-2009-21178)
31-12-2009	El Gobierno de Canarias aprueba el Decreto 174/2009, por el que se declaran Zonas Especiales de Conservación integrantes de la Red Natura 2000 en Canarias y se

Declaración de dos nuevos lic para el hábitat 1110

Última actualización: Jueves, 26 Febrero 2026 16:27

Visto: 16757

establecen medidas para el mantenimiento en un estado de conservación favorable de estos espacios naturales. Ver decreto.

Nuevos LIC: ES70020128 Sebadales de Antequera en rojo y ES7011005 Sebadales de Güigüí en verde

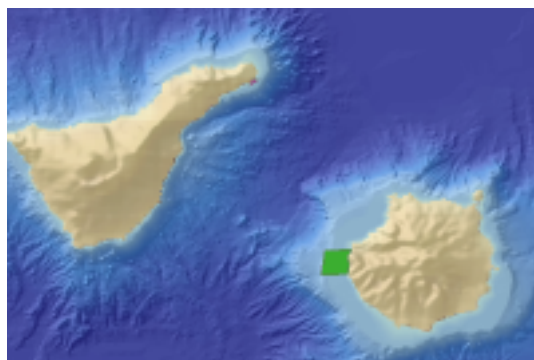

La integración definitiva de los dos lic que en la red Natura 2000 se ha realizado por partida doble, lo que no deja de ser una singularidad curiosa. Los problemas de competencias sobre las zec marinas han quedado zanjados y corresponde su gestión a la Administración central. En la página web del Ministerio (MAPAMA) se pueden consultar los mapas, la ficha de la zec y sus avances en la planificación y gestión del área.

Zec ES 7020128 Sebadales de Antequera

Zec ES 7011005 Sebadales de Güí-güí

Declaración de dos nuevos lic para el hábitat 1110

Última actualización: Jueves, 26 Febrero 2026 16:27

Visto: 16757

